

みえのまなび情報誌

いきいき生涯 & ゆうゆう学習

2019

7月 ▶ 10月

2019.6月下旬
発行

ご自由にお持ちください



みえの「まなび」発見！

三重のまなび通信合併号

Vol.31

特集 |

あつまれ「三重の高等教育機関」



contents

特集 p.11

みえ生涯学習ネットワーク

特集 p.12~13

みえネットのご案内~ No.16

あつまれ「三重の高等教育機関」

~オープンキャンパスのご案内~

センターからのご案内 p.14~16

みえアカデミックセミナー 2019 公開講座
三重のまなび通信

県内の学習イベント情報

北勢エリア p.2

中勢エリア p.4

伊賀・名張エリア p.7

松阪・紀勢エリア p.8

伊勢・志摩エリア p.9

東紀州エリア p.10

編集・発行

(公財) 三重県文化振興事業団

三重県生涯学習センター

●ホームページから講座申し込みができます。
<https://www.center-mie.or.jp/manabi/>

\\クリック! /

三重県学習

検索



北勢エリア

三重県民の森

体 7月の自然観察会

時 7月13日(土)9:30~12:00
※雨天中止
申 申込不要

体 夏のきのご観察会

時 7月14日(日)9:30~12:00
申 電話・FAX・Eメールなどで代表者氏名・人数・連絡先をお伝えください
期 6月14日(金)~7月13日(土)

共通

場 三重県民の森
(三重郡菟野町千草7181-3)
料 無料
対 子ども、一般
集 三重県民の森 ふれあいの館
問 三重県民の森
TEL 059-394-2350
FAX 059-394-2440
Eメール info@mie-mori.jp

四日市市文化振興課

展 企画展「ミニチュアワーク 小島隆雄の世界 1/12のキセキ」

時 7月20日(土)~9月1日(日)
9:30~16:30
場 四日市市文化会館 第2展示室
料 一般200円 中学生以下無料

祭 第8回四日市JAZZ FESTIVAL

時 10月26日(土)、27日(日)
場 メイン会場 四日市市民公園ほか
四日市市内各所
料 観覧無料

共通

場 四日市市文化会館
TEL 059-354-4501

観 第8回 全国ファミリー音楽コンクール in よっかいち

時 10月20日(日)13:00開演
(12:20開場)
場 四日市市文化会館 第1ホール
料 無料(入場整理券が必要です)
申 詳細は全国ファミリー音楽コンクールホームページ
(<https://www.city.yokkaichi.mie.jp/music/>)をご覧ください
問 全国ファミリー音楽コンクール実行委員会事務局
(四日市市文化振興課内)
TEL 059-354-8239

朗読文学サークル パティオ

講 朗読文学サークル パティオ よっかいち朗読文学の会

時 偶数月第3金曜日 13:30~15:30
場 四日市市三浜文化会館(カルチャー三浜) ※事務局にご確認ください
料 会費700円
講 河原徳子さん(日本文学研究家)
吉田武久さん(四日市)
問 TEL 090-1276-0218

日本アマチュア将棋連盟みえ

他 大四日市まつり将棋名人戦

時 8月4日(日)10:30開始
(10:00受付)
場 四日市市文化会館 第3ホール
定 100名
料 500~1,500円
対 子ども(小・中・高校生以下)~一般
申 日本アマチュア将棋連盟みえ【〒510-0085 四日市市諏訪町7-17】宛て、郵便番号、住所、出場者(保護者名要)、電話番号、学生は小・中・高校生を明記してFAX・ハガキでご連絡ください。当日も受付ます。
期 7月1日(月)~20日(土)
問 日本アマチュア将棋連盟みえ
TEL 080-4222-3566
FAX 059-354-0731



三重大学

講 三重大学大学院工学研究科公開セミナー「みんな見せませす 工学研究科」 機械工学編

時 7月3日(水)14:00~17:00
(13:30受付)
場 ユマニテクプラザ
(四日市市鶉の森1丁目4-28)
定 60名
料 無料
対 三重県内企業等
申 件名を「公開セミナー機械工学編申込」とし、お名前(フリガナ)、ご所属・役職、TEL、Eメールアドレスを明記の上Eメールでお申込みください
期 6月26日(水)まで
申 三重大学工学研究科チーム総務担当
TEL 059-231-9466
FAX 059-231-9442
Eメール eng-somu@eng.mie-u.ac.jp

三重交通G スポーツの杜鈴鹿

祭 スポーツフェスタ'19

時 10月14日(月・祝)
場 三重交通Gスポーツの杜鈴鹿
定 各イベントによる
料 無料
対 子ども~一般
スポーツに興味のある方
申 当日先着順 ※一部イベントは事前申込みあり、HPにてお知らせします
期 詳細未定 ※HPにてお知らせします
問 三重交通Gスポーツの杜鈴鹿
TEL 059-372-2250

他 アーチェリー教室

時 7月28日(日)、8月4日(日)
9月22日(日)
場 三重交通Gスポーツの杜鈴鹿 多目的広場
定 各10名(先着順)
料 500円
対 身長145cm以上
申 三重県アーチェリー協会事務局へメールにて 森下拓朗さん Eメール takumaru.archery@gmail.com
問 上記事務局へEメールか 三重交通Gスポーツの杜鈴鹿 サッカー・ラグビー場
TEL 059-372-2511

他 クライミングジュニア体験会

時 8月31日(土)
料 500円
対 小学3年生~中学生
※詳しくはHPにて確認してください
問 三重交通Gスポーツの杜鈴鹿 サッカー・ラグビー場
TEL 059-372-2511

三重県立鈴鹿青少年センター

☺体 レッツ・チャレンジ2019

時 8月21日(水)～24日(土)3泊4日、
11月17日(日)日帰り
定 36名 ※応募者多数の場合は抽選
料 1人17,000円程度
対 小学5年生～中学2年生
期 7月3日(水)～22日(月)必着 ※定員
に満たない場合は募集延長する場
合もあります

☺体 親子サバイバルキャンプ

時 10月26日(土)～27日(日)1泊2日
定 15家族程度 ※応募者多数の場合は
抽選
料 子ども1人3,500円程度
大人1人4,500円程度
対 小学生・中学生とその保護者(小学
生未満の付添参加不可)
期 9月20日(金)～10月6日(日)必着
※詳細についてはお問合せください

☺体 野外活動体験研修

時 8月6日(火)日帰り
定 20名程度 ※応募者多数の場合は抽選
料 大人1人2,000円程度(昼食代・保険
代等を含む)
対 一般(高校生以上から参加可能)
期 7月3日(水)～26日(金)必着 ※定員
に満たない場合は募集延長する場
合もあります

共通

場 鈴鹿青少年センター及びその周辺
申 所定の用紙で鈴鹿青少年センター宛
に申込み
問 三重県立鈴鹿青少年センター
〒513-0825 鈴鹿市住吉町南谷口
TEL 059-378-9811
FAX 059-378-9809

鈴鹿市考古博物館

展 企画展「今の道具 昔の道具 すーっと昔の道具」

時 7月13日(土)～9月16日(月・祝)
料 一般・学生200円、小・中学生無料
※常設展は有料です。詳細は直接博
物館へ

☺体 夏休み子ども体験博物館

時 7月20日(土)～9月1日(日)
料 有料(体験の内容によって異なる)
申 広報すずか7月5日号と鈴鹿市考古
博物館ホームページに詳細を掲載し
ます

鑑 お月見ミュージアムコンサート

時 9月14日(土)18:00～
料 無料
申 申込不要

共通

場 鈴鹿市考古博物館 鈴鹿市国分町224
問 TEL 059-374-1994
FAX 059-374-0986

(公財)鈴鹿市文化振興事業団

鑑 すずかJAZZ Vol.5

時 7月6日(土)
18:00開演(17:30開場)
料 全席自由(税込)前売 2,500円
当日 3,000円 ※2歳以下入場不可
申 鈴鹿市文化会館・チケットぴあ等で
チケット発売中

☺鑑 人形劇団むすび座 かくれ山の大冒険

時 7月28日(日)13:30開演
(13:00開場)
料 全席自由(税込)
前売 一般(高校生以上)1,000円
子ども(4歳～中学生)800円
当日 一般(高校生以上)1,500円
子ども(4歳～中学生)1,000円
※3歳以下のお子様は、大人1人につき隣上
1人無料。但しお席が必要な場合は有料。
問 鈴鹿市文化会館・チケットぴあ等でチ
ケット発売中

鑑 生で聴く“のだめカンタービレ”の 音楽会 ピアノ版

時 9月29日(日)14:00開演
(13:30開場)
料 全席指定(税込)一般 2,500円
子ども(小学生～高校生)1,000円
※未就学児入場不可
申 鈴鹿市文化会館・チケットぴあ等で
チケット発売
期 6月22日発売開始

共通

場 鈴鹿市文化会館 けやきホール
定 500名
問 (公財)鈴鹿市文化振興事業団
TEL 059-384-7000
FAX 059-384-7755
Eメール since-97@s-bunka.net
URL http://www.s-bunka.net

鈴鹿工業高等専門学校

☺体 鈴鹿高専夏季ものづくり 体験教室

5学科各科による講座
①機械工学のひとつま
②楽しい電子回路工作
③マイコン電子制御
④身のまわりのおもしろ化学実験
⑤ポンポン船でサイエンス
※詳細は鈴鹿高専HP参照

時 8月(講座により異なる)
定 講座により異なる
料 無料(保険料50円必要)
対 小中学生
期 7月10日(水)メチ

☺体 ひらめき☆ときめきサイエンス 「光で発電!一から作る、 あなたが作る太陽電池」

時 8月24日(土)25日(日)
定 各日10名ずつ
料 無料
対 中学生
期 7月19日(金)メチ

共通

場 鈴鹿工業高等専門学校
申 鈴鹿高専ホームページから申込み
<http://www.suzuka-ct.ac.jp/>
問 鈴鹿工業高等専門学校 総務課
地域連携係 TEL 059-368-1717
Eメール
chiiki@jim.suzuka-ct.ac.jp

鈴鹿大学・鈴鹿大学短期大学部

講 ①生涯スポーツとしてのジョギング ②スポーツトレーニング学 ③スポーツ栄養学

時 ①7月13日(土)10:30～12:00
②8月4日(日)10:30～12:00
③9月21日(土)10:30～12:00
場 鈴鹿大学・鈴鹿大学短期大学部 講義室
定 各講座30名(最小10名)
料 各講座500円
期 各講座日の5日前まで

講 ①おかずパン ②スコーン ③バナナボートパン

時 ①7月6日(土)13:00～16:00
申 ②8月3日(土)13:00～16:00
③9月14日(土)13:00～16:00
場 鈴鹿大学・鈴鹿大学短期大学部 調理
実習室
定 各講座32名(最小10名)
料 各講座2,000円
期 各講座日の2週間前まで

共通

申 郵送・Eメール・FAX・来学
①希望講座名②お名前(フリガナ)
③性別④生年月日⑤住所⑥日中の
連絡先⑦Eメールアドレス
問 鈴鹿大学・鈴鹿大学短期大学部
〒510-0298
鈴鹿市郡山町663-222
TEL 059-372-2121
FAX 059-372-2827
Eメール koukai@suzuka-jc.ac.jp

鈴鹿市文化スポーツ部 文化振興課

講 すずか市民アカデミー 『まなベル』(全6講座)

時 9月～12月(詳細は、後日鈴鹿市ホームページにてお知らせ)

場 鈴鹿医療科学大学(2講座)

鈴鹿大学・鈴鹿大学短期大学部

(2講座)

鈴鹿工業高等専門学校(2講座)

定 各講座50名程度

料 1講座300円(全6講座一括申込の場合1,500円)高校生無料

対 高校生以上なら誰でも受講可能

申 ①郵便番号・住所②氏名(ふりがな)
③年齢④電話番号を記入の上、はがき、FAX、Eメールで申込(電話は不可)。申込完了後、受講決定書を送付

期 8月5日(月)～30日(金)

問 鈴鹿市文化スポーツ部 文化振興課

〒513-8701 鈴鹿市神戸一丁目18-18

TEL 059-382-7619

FAX 059-382-9071

Eメール

bunkashinko@city.suzuka.lg.jp

小林豊子きもの学院 分校

講 体 浴衣を着て伊勢型紙を 知ろう (伊勢型紙伝統工芸士展)

時 7月6日(土)、7日(日)10:00～15:00

場 鈴鹿伝統産業会館

定 先着順

料 無料

対 子ども(親子でどうぞ)、女性の方

申 当日会場にて順次受付

期 当日受付

問 小林豊子きもの学院分校

橋本豊梢さん

TEL 090-3302-6868

FAX 059-385-5333



心和～こより～

他 あなたは決して一人じゃない!! 『がん患者家族・遺族の集い』

時 8月25日(日)

がん患者家族 10:30～12:00

がん遺族 14:00～15:30

次回10月開催(開催日未定)

場 かふえたかの(三重郡菟野町田口2456)

料 無料(注文された飲食は各自で精算)

問 下和田さん TEL090-1780-3981

カイロハウス スウラ いなべ店

講 カイロー日教室 いつまでも元気に楽しく 過ごしましょう!!

時 7月14日(日)・31日(水)、

8月7日(木)・25日(日)、

9月15日(日)・23日(月祝)、

10月14日(月祝)・20日(日)

10:00～15:30(予定)

場 いなべ市内(会場は後日改めてご案内)

料 17,000円(テキスト代・昼食代・運動グッズ)

申 お電話でお申込みください

期 各開講日1週間前まで

問 カイロハウス スウラ いなべ店
TEL 0594-72-2677(下和田さん)

中勢エリア



三重県総合文化センター

他 そうぶんのたなばた

時 6月19日(水)～7月7日(日)

場 三重県総合文化センター内各所

祭 M祭!2019

キッズ・アート・フェスティバル

時 8月4日(日)10:00～15:30

場 三重県総合文化センター

三重県総合博物館(MieMu)

料 無料(一部有料)

申 詳細は6月下旬ごろ決定

共通

問 三重県総合文化センター 総務部

TEL 059-233-1105

URL <https://www.center-mie.or.jp>

三重県文化会館

鑑 納涼 茂山狂言会 特別三重公演

時 7月20日(土)14:00開演(13:00開場/13:20プレステージ開演)

場 三重県文化会館 中ホール

料 全席指定 S席4,000円 A席3,000円

学生(25歳未満)各席50%割引

申 三重県文化会館チケットカウンター、
エムズネット、チケットぴあ、ローソン
チケット、三重県内レコード商組合加
盟店で発売中

講 おしゃべり古典サロン ～東海道四谷怪談～

時 9月22日(日)14:00開講

場 三重県文化会館 小ホール

料 1,000円

申 事前申込制・先着順 ※三重県文化会
館WEBサイト(申込フォーム)・電話・
FAX・郵送・窓口のいずれかでお申込
みください

期 7月中旬より申込受付開始(予定)

鑑 OiBokkeShi×三重県文化会館 老いのプレーパーク発表公演

時 9月28日(土)、29日(日)14:00開演

場 三重県文化会館 小ホール

料 整理番号付き自由席

一般1,000円、大学生以下500円

問 三重県文化会館チケットカウンター、
エムズネットで発売

期 8月10日(土)発売開始

共通

問 三重県文化会館チケットカウンター

TEL 059-233-1122

三重県男女共同参画センター 「フレンテみえ」

講 フレンテみえミニセミナー 「劇的(ドラマティック)フレンテ Scene:2」

時 9月29日(日)10:00～12:00

場 三重県男女共同参画センター「フレン
テみえ」1階情報コーナー

レクチャースペース

定 10名程度

料 無料

対 テーマに興味のある方

申 【託児あり】1歳6ヶ月～小学校3年生程
度、子ども1人につき500円(おやつ代
含む)、要事前申込※9月15日(日)締切

期 7月初旬頃から申込受付開始(定
員に達するまで)

**講 男性のためのストレス
マネジメント講座
「しなやかな男のススメ」**

時 10月5日(土)13:00~17:15(予定)
場 三重県文化会館2階 中会議室
定 30名
料 無料
対 テーマに関心のある20~50歳代の男性
申 【託児あり】1歳6ヶ月~小学校3年生程度、子ども1人につき500円(おやつ代含む)、要事前申込
※9月21日(土)締切
期 7月初旬頃から申込受付開始予定(定員に達するまで)

共 通

申 申込用紙に記入のうえ、FAX・郵送・センター窓口にて受付。電話・Eメール・ホームページでもお申込みいただけます。
問 三重県男女共同参画センター「フレンテみえ」
TEL 059-233-1130
FAX 059-233-1135

三重県立美術館

展 デンマーク・デザイン展

時 7月6日(土)~9月1日(日)
料 観覧料 一般900円(700円)、学生700円(500円)、高校生以下無料
※()内は前売りおよび20名以上の団体割引料金

展 シャルル=フランソワ・ドービニー展

時 9月10日(火)~11月4日(月・祝)
料 観覧料 一般1,000円(800円)、学生800円(600円)、高校生以下無料
※()内は前売りおよび20名以上の団体割引料金

共 通

場 三重県立美術館
問 三重県立美術館
TEL 059-227-2100

**三重県看護大学
地域交流センター**

**講 三重県立看護大学地域交流センター
第1回公開講座 テーマ:スポーツに
ケガはつきものか**

時 6月29日(土)13:30~14:50
(12:50受付)
期 6月24日(月)16:00まで

**講 三重県立看護大学地域交流センター
第2回公開講座 テーマ:未定**

時 10月26日(土)13:10~14:40
(12:30受付)
期 未定

共 通

場 三重県立看護大学 講堂(津市夢が丘1丁目1番地1)
定 定員350名になり次第終了
料 無料
対 一般
申 TEL・FAX・Eメールのいずれかでお申込みください
問 三重県立看護大学
地域交流センター
TEL/FAX 059-233-5610
Eメール event.rc@mcn.ac.jp

歴史まるごと体験塾実行委員会

体 第17回「歴史まるごと体験塾」

時 7月30日(火)~31日(水)1泊2日
場 一身田寺内町、専修寺境内(津市一身田町地内)
定 40名(定員を超えた場合は抽選)
料 9,000円
対 子ども向け(小学5・6年生)
申 ハガキまたはEメール(1名1通)に、住所・氏名(ふりがな)・性別・電話番号・学校名・学年・保護者名を記入
期 7月11日(木)必着
問 津市教育委員会事務局 生涯学習課
〒514-0035 津市西丸之内37番8号
TEL 059-229-3251
Eメール 229-3248@city.tsu.lg.jp
※詳細はお問合わせください

三重県環境学習情報センター

**講 スキルアップ講座 生態学シリーズ
「動物の行動」第1回**

時 9月7日(土)10:00~12:00
場 三重県総合博物館(MieMu)
レクチャールーム

定 50名
期 8月13日(火)まで

**講 スキルアップ講座
「どんぐりをつける樹木と昆虫の
不思議な関係」**

時 10月14日(月・祝)14:00~16:00
場 三重県総合文化センター 生涯学習棟
中研修室

定 50名
期 9月17日(火)まで

**講 スキルアップ講座
「身近な動物コウモリを知る」**

時 10月5日(土)15:30~18:00
場 三重県総合博物館(MieMu)
交流活動室、および野外

定 20名
期 9月10日(火)まで

共 通

料 無料
対 16歳以上
申 講座の名称、氏名、年齢、郵便番号住所、電話番号、FAX番号またはEメールアドレスを書いて、郵便、FAX、Eメールのいずれかで、三重県環境学習情報センターへ申込んでください
問 三重県環境学習情報センター
〒512-1211 四日市市桜町3684-11
TEL 059-329-2000
FAX 059-329-2909
Eメール info@eco-mie.com

公益財団法人 石水博物館

展 館蔵名品展「書と墨画の美」

時 7月13日(土)~9月8日(日)

展 企画展「川喜田半泥子の秋」

時 9月14日(土)~12月8日(日)

共 通

場 石水博物館
(津市垂水3032番地18)
料 一般500円、団体(20名以上)400円、学生(高校生以上)300円、中学生以下無料
休 月曜日(祝日の場合は翌日)
時 10:00~17:00(入館は16:30まで)
問 石水博物館
TEL 059-227-5677
FAX 059-213-5789
URL
<http://www.sekisui-museum.or.jp>

津文化協会

**講「ハマグリとアサリが語る
伊勢湾のうつりかわり」**

時 7月27日(土)13:30~15:00
講 木村妙子さん(三重大学大学院生物資源学研究所 教授)

講「音楽の科学」

時 9月28日(土)13:30~15:00
講 野呂雄一さん(三重大学教養教育院教授)

共 通

場 津図書館2F視聴覚室
定 80名
料 無料
申 申込不要
問 津文化協会 辻本當さん
TEL 090-1236-1144

**公益社団法人
久居一志地区医師会**

講 第253回住民健康講座

時 7月11日(木)14:00~15:00

講 第254回住民健康講座

時 9月12日(木)14:00~15:00

共通

場 津市久居公民館
料 無料
申 事前申込不要
問 公益社団法人久居一志地区医師会
TEL 059-255-3155
URL <https://hi-med.jp>

一般財団法人伊勢湾海洋
スポーツセンター

☺☺ クルーザーヨット・
モーターボート体験乗船

時 随時
定 クルーザーヨット5名/回
モーターボート9名/回
料 大人1,000円、小学6年生以下700円

☺☺ サンセットクルージング

時 9月15日(日)、9月29日(日)
定 8名/回
料 2,000円
期 定員になり次第、または前日まで

共通

場 津ヨットハーバー
対 子ども、一般
申 電話・窓口・メール
問 一般財団法人伊勢湾海洋スポーツ
センター 津ヨットハーバー
TEL 059-226-0525

自衛隊三重地方協力本部

鑑 自衛隊まるごと体験&
ふれあいコンサート2019

時 7月15日(月・祝)
場 三重県総合文化センター 大ホール
定 1,900名
料 無料
申 往復ハガキ又はメール
期 6月24日(月)締切

他 海上自衛隊 艦艇一般公開

時 7月28日(日)
場 松阪港 中央ふ頭
料 無料
申 不要

共通

問 自衛隊三重地方協力本部
広報・渉外班
〒514-0003
津市桜橋1丁目91番地
TEL 059-225-0531
Eメール
recruit1-mie@pco.mod.go.jp

津市青少年野外活動センター

☺☺ 体 星と語ろう②

時 9月7日(土)19:15~21:00
場 津市青少年野外活動センター
定 15家族
料 1家族600円(3人まで)
一人増える毎に300円追加
申 窓口もしくは電話にて受付。ただし窓
口での受付にて定員に達する場
合がありますのでご了承ください
期 8月8日(木)~28日(水)8:30~17:00
問 津市青少年野外活動センター
津市神戸字小世古1680-1
TEL 059-228-4025



高田短期大学

講 「どうする認知症予防」

時 9月21日(土)
場 高田短期大学 介護棟
定 30名
料 無料
対 一般(中学生以上)
申 官製ハガキ(講座名、名前、性別、年
齢、住所、電話番号を明記)または高田
短期大学ホームページ(<http://www.ta-kada-jc.ac.jp/>)にて申込みください
期 9月6日(金)
問 高田短期大学 公開講座係
〒514-0115 津市一身田豊野195
TEL 059-232-2310(代表)
FAX 059-232-6317(代表)

三重短期大学

講 三重短期大学 オープンカレッジ

時 7月6日(土)、8月3日(土)、9月7日
(土)、10月5日(土)、11月2日(土)
第1講座13:30~15:00
第2講座15:15~16:45

講 三重短期大学 地域連携講座

時 9月21日(土)14:00~16:00
10月12日(土)13:30~15:30

共通

場 三重短期大学 校舎棟4階 41番教室
定 80名
料 無料
対 一般
申 事前申込制
期 定員で申込受付終了
問 三重短期大学 地域連携センター
〒514-0112 津市一身田中野157
TEL 059-232-2341
FAX 059-232-9647
Eメール 232-2341@city.tsu.lg.jp
詳細はホームページをご覧ください

一般財団法人
三重県武道振興会

講 武道教室

時 10月~翌年3月
料 柔道・剣道・弓道・なぎなた:15,000円
居合道・空手道・太極拳:11,100円
申 三重県武道振興会事務局に備え付け
の申込書に記入のうえ、代金を添えて
窓口へ提出
期 9月2日(月)~9月30日(月)

体 武道教室体験会

時 9月3日(火)~7日(土)
料 無料
申 窓口・電話・FAXにて申込み
期 8月13日(火)~27日(火)

共通

対 小学1年生~一般
(弓道のみ中学1年生以上)
場 三重武道館
問 一般財団法人三重県武道振興会
TEL 059-229-2100
FAX 059-229-2123

朗読文学サークル パティオ

講 朗読文学サークル パティオ
「源氏物語」を原文で読む

時 毎月第1金曜日 13:15~15:15
場 三重県総合文化センター ※当日の会
場は事務局にご確認ください
料 会費800円
講 河原徳子さん(日本文学研究者)
問 谷口真知子さん(津)
TEL 059-245-1803

講 朗読文学サークル パティオ
読書会

時 毎月第4木曜日 10:00~12:00
場 三重県総合文化センター 生涯学習棟
3F ミーティングルーム
料 会費1,000円
講 河原徳子さん(日本文学研究者)
問 立川順吉さん(鈴鹿)
TEL 059-385-1587

講 朗読文学サークル パティオ
文章教室『円虹 まるにじ』

時 毎月第2木曜日 10:00~12:00
場 三重県総合文化センター 生涯学習棟
3F ミーティングルーム
料 会費1,000円
講 河原徳子さん(日本文学研究家)
問 大橋隆さん(四日市)
TEL 090-9127-2625

夢を手づくりする企業組合

祭 ふきのとう~夢の手づくり市

時 7月14日(日)、8月24日(土)~8月25日(日)、9月15日(日)、10月20日(日)
場 三重県総合文化センター 祝祭広場&知識の広場&生活工房
(※9月15日は多目的ホールも!)
料 入場無料
出店参加は3,000円
申 ※詳細はお問合せください
問 ふきの藤(長岡さん)
TEL 090-3459-7496
Eメール info@fukinotou-holy.jp

きつけスタッフ豊梢会

講 体 楽しいきつけの実践教室
(ポイントアドバイス)

時 毎月第1水曜日 午前の部10:00~12:00 午後の部13:00~15:00
場 三重県総合文化センター フレンテ棟セッションルーム
定 数名(ペアの場合5組まで)
料 1回1,500円
対 一般(きつけ経験者、相手に着せたい方) 練習のきもの帯、小物は持参してください。ボディーはあります。
申 電話※あらかじめやりたい内容をお知らせください。
期 前日までにお申込みください
問 きつけスタッフ豊梢会
橋本豊梢さん
TEL 090-3302-6868



伊賀・名張エリア



三重大学

三重大学地域拠点サテライト連携事業
伊賀連携フィールド2019年度前期市民講座 忍者・忍術学講座
「中・近世 日本各地の忍者たち」

講 津軽と南部一忍者の系譜をたどる

時 7月20日(土)10:30~12:00

講 越前福井藩における忍者の実像

時 8月17日(土)10:30~12:00

講 藤堂藩伊賀者と新発見木津家文書

時 9月21日(土)10:30~12:00

共通

場 ハイトピア伊賀3階
コミュニティ情報プラザホール
料 無料
申 不要
問 三重大学国際忍者研究センター
TEL 0595-51-7154
Eメール ninja@rscn.mie-u.ac.jp



**公益財団法人
伊賀市文化都市協会**

鑑 ウクレレコンサートVol.2
~心地よい音楽に包まれて~

時 8月4日(日)14:00開演(13:30開場)
場 あやま文化センター
料 一般500円 全席自由
問 (公財)伊賀市文化都市協会
TEL 0595-22-0511

鑑 bimonthly Concert Vol.15
ピアノとソプラノで感じる
フランスの風

時 8月24日(土)14:00開演
(13:30開場)
場 伊賀市文化会館 ステージonSTAGE
料 一般500円 全席自由
問 伊賀市文化会館
TEL 0595-24-7015

鑑 クラシックのいろは2019 Vol.2
室内楽で紐解くロマン派の魅力

時 9月8日(日)14:00開演(13:30開場)
場 伊賀市文化会館
料 指定席単発1,200円、自由席単発一般
1,000円、高校生以下500円、
ペアチケット 1,600円
問 伊賀市文化会館
TEL 0595-24-7015



名張市教育委員会

展 第62回名張市美術展覧会

時 9月25日(水)~9月29日(日)9:00~17:00 ※9月27日(金)は19:00まで、29日(日)は16:30まで
場 名張市総合福祉センターふれあい
料 無料

鑑 <名張市制施行65周年記念事業>
<名張市観阿弥顕彰会創立50周年記念事業>観阿弥創座の地名張~『名張薪能』

時 10月13日(日)18:00開演
場 名張市役所 市民広場
定 700名
料 検討中
申 不要

講 皇學館大学ふるさと講座
「山伏とその活動~能・狂言鑑賞の一助として~」

時 8月24日(土)14:00~15:30
場 名張市武道交流館 いきいき
定 50名
料 無料
申 メール・FAX・ハガキ・TEL

共通

問 名張市教育委員会 文化生涯学習室
TEL 0595-63-7892

北勢

中勢

伊賀・名張

松阪・紀勢

伊勢・志摩

東紀州

松阪・紀勢エリア

特定非営利活動法人 大杉谷自然学校

☺(体)わくわく宮川体験キャンプ

時 ①7月28日(日)～31日(水)
②8月2日(金)～3日(土)
③8月5日(月)～7日(水)
④8月27日(火)～28日(水)
※1日目12:10～最終日13:10

場 大杉谷自然学校
(三重県多気郡大台町久豆199)

定 30名
料 ①37,000円②17,900円
③26,000円④16,900円

対 ①③④小学1年生～中学3年生
②年長～小学6年生

(体)家族で川遊び

時 8月10日(土)、11日(日)12日(月・祝)、
13日(火)、18日(日)10:00～14:30

場 大杉谷自然学校
(三重県多気郡大台町久豆199)

定 45名
料 今年度3歳になる方～大人3,800円
(昼食代含む、アユの塩焼き付き)
※0歳～今年度2歳になる方で昼食を
食べない方は100円(保険代のみ)

対 家族

(体)夜の川は水族館

時 8月17日(土)17:30～20:00

場 カラスキ谷公園
(三重県多気郡大台町岩井)

定 8名
料 5,000円
対 18歳以上

共通

申 TEL・FAX・Eメールにて、プログラム名(開催日程)・名前(ふりがな)・性別・年齢・学年・住所・電話番号を添えて、お申込みください(電話での申込みは、土・日・祝を除く10:00～17:00にお願いします)

期 定員になり次第、
キャンセル待ち受付になります

問 大杉谷自然学校
電話受付:10:00～17:00(平日のみ)
TEL 0598-78-8888
FAX 0598-78-8889
E-mail: info@osugidani.jp

三重県埋蔵文化財センター

講 第2回公開考古学講座
「森脇遺跡発掘調査結果からみる
地方豪族のお屋敷」
「青川と石斧づくりのムラ
-いなべ市宮山遺跡-」

時 7月13日(土)13:30～15:00
場 三重県埋蔵文化財センター嬉野分室
学習棟(松阪市嬉野川北町501)

定 50名程度
申 事前申込不要

☺(祭)まいぶん祭(まつり)2019

時 7月30日(火)、31日(水)、8月1日(木)
午前の部10:00～12:30
午後の部13:30～15:30

場 三重県埋蔵文化財センター嬉野分室
学習棟 他
(松阪市嬉野川北町501)

定 なし(体験工房は約30名×2回×3日
=最大180名程度)

対 小・中学生 ※小学校1・2年生は保護
者同伴が必要

申 体験工房のみ事前申込が必要。往復
はがきに所定事項を記入の上、埋蔵文
化財センター活用支援課に郵送する。
(7月17日までに参加の可否を通知します)

期 6月初旬～7月4日(木)必着

講 第3回公開考古学講座
「最古の土偶
-松阪市粥見井尻遺跡-」
「最古の庭-伊賀市城之越遺跡-」

時 9月14日(土)13:30～15:00

場 斎宮歴史博物館 講堂
(多気郡明和町竹川503)

定 100名程度
申 事前申込不要

共通

料 無料
問 三重県埋蔵文化財センター
活用支援課 TEL 0596-52-7034

三重県立みえこどもの城

☺(体)第7回みえこどもの城☆
キッズおしごと広場

時 7月6日(土)7日(日)午前の部10:00
～12:30、午後の部13:30～15:30
※各日とも

場 三重県立みえこどもの城全館
定 各ブースによって異なります ※みえこ
どもの城HPにてご確認ください

料 無料
対 小学生※未就学児は保護者同伴で一
部体験可能ブースあり

申 当日申込

☺(他)全天周映画
クレヨンしんちゃん
星空と学校の七不思議だゾ!

時 開催中～9月1日(日) ※イベント開催日・
夏休み期間は上映時間が異なります。
みえこどもの城HPにてご確認ください。

場 三重県立みえこどもの城
3階ドームシアター

定 各回200名
料 大人400円、児童生徒等200円、
幼児100円

申 当日申込

共通

問 三重県立みえこどもの城
松阪市立野町1291
中部台運動公園内
TEL 0598-23-7735

斎宮歴史博物館

展 夏季企画展 言葉(にほんご)が
文字になった-斎宮で自由研究③-

時 7月6日(土)～8月18日(日)
9:30～17:00
休館日 月曜日 ※ただし、7月15日・8月
12日は開館し、翌7月16日・8月13日が
休館となる

料 無料

展 開館30周年記念特別展
東雲(しののめ)の斎王
大来皇女と壬申の乱

時 10月5日(土)～11月10日(日)
9:30～17:00 休館日・月曜日
※ただし、10月14日・11月4日は開館
し、翌10月15日・11月5日が休館となる
斎宮歴史博物館 特別展示室

場 【個人】一般400円、大学生260円
料 高校生以下無料

【団体】一般320円、大学生200
高校生以下無料



共 通

場 齋宮歴史博物館 特別展示室
問 齋宮歴史博物館
 多気郡明和町竹川503
 TEL 0596-52-3800

いつきのみや歴史体験館

体 土器づくり

時 7月20日(土)10:00~12:00
定 20名
料 1,700円
申 電話予約(先着順)
期 6月1日(土)~定員になり次第終了

**体 フリー体験 合貝づくり・
絵巻物づくり・王朝人形づくり**

時 8月12日(月・振休)10:00~16:00
料 合貝づくり 500円、絵巻物づくり・
王朝人形づくり 各1,000円
申 当日受付

体 草木染め体験~茜染め~

時 10月13日(日)13:30~15:30
定 20名
料 600円~3,500円
 (染布によって異なります)
申 電話予約(先着順)
期 9月1日(日)~ ※定員になり次第終了

共 通

場 いつきのみや歴史体験館
対 子ども・大人
問 いつきのみや歴史体験館
 多気郡明和町齋宮3046-25
 TEL 0596-52-3890

松浦武四郎記念館

講 松浦武四郎ドラマ放送記念講演会

時 7月15日(月・祝)
 農業屋コミュニティ文化センター
 (松阪市川井町690)
定 500名
料 無料
申 当日11時より会場入口で入場整理券
 を配布し、定員500名に達した時点で
 受付を締め切ります

展 武四郎の生涯

時 6月18日(火)~8月25日(日)
場 松浦武四郎記念館 展示室
料 入館料 大人310円(誕生地との共通
 券:350円)
 小人(6歳以上18歳以下)200円

共 通

問 松浦武四郎記念館
 TEL 0598-56-6847

伊勢・志摩エリア



**伊勢市生涯学習センター
いせトピア**

**祭 わくわく体験!!
子ども夏まつり**

時 8月4日(日)10:30~15:00
 (オープニングは10:00~)
場 伊勢市生涯学習センター いせトピア
料 無料(一部材料費のかかるコーナーも
 あります)
申 不要
問 伊勢市生涯学習センター いせトピア
 TEL 0596-21-0900

**伊勢市教育委員会事務局
文化振興課**

**鑑 2019 ISE COLLECTION
文化公演事業
国際青少年音楽祭in伊勢**

時 7月30日(火)18:30開演
 (18:00開場)

**鑑 2019 ISE COLLECTION
伊勢市芸術祭
第63回伊勢市民芸能祭**

時 10月6日(日)邦楽(民謡、大正琴な
 だ)、14日(月・祝)吟詠剣詩舞(吟詠、
 剣舞、詩舞)、27日(日)器楽(オカリ
 ナ・二胡など)

共 通

場 伊勢市生涯学習センターいせトピア
 多目的ホール
料 無料
問 伊勢市教育委員会事務局
 文化振興課
 TEL 0596-22-7885
 FAX 0596-23-8641

**体 伊勢市民ダンス&
体操フェスティバル2019**

時 10月20日(日)13:00~16:30(予定)

場 小俣総合体育館
料 1人100円(当日持参)
申 演技発表は10人以上のグループで
 お申込みください。踊り&体操の体験も
 あり、個人でも自由に参加していただ
 けます。※詳細は広報いせ又は伊勢市
 HPをご覧ください
問 伊勢市レクリエーション協会
 平沼さん TEL 0596-25-7867

神宮徴古館

展 奉祝特集展示「御大礼」

時 開催中~9月9日(月)
場 神宮徴古館 別館
料 入館料 大人500円 小中学生100円
問 神宮徴古館 TEL 0596-22-1700

式年遷宮記念 神宮美術館

**展 特別展示「平成29・30年度
式年遷宮奉賛美術品展」**

時 7月12日(金)~10月22日(火)
場 式年遷宮記念 神宮美術館
料 入館料 大人500円、小中学生100円
問 式年遷宮記念 神宮美術館
 0596-22-5533

玉城町教育委員会

展 特別展「近代の芸術家三人展」

時 10月20日(日)~10月27日(日)
場 村山龍平記念館 2階展示室
 (度会郡玉城町田丸114-1)
料 無料
問 玉城町教育委員会
 TEL 0596-58-8212
 FAX 0596-58-7588

度会町ふるさと歴史館

体 “3色から選べる”勾玉作り体験

時 8月1日(木)、8日(木)、11日(日)、15日
 (木)、22日(木)、25日(日)
 9:30~15:30の間(最終受付14:30)
場 度会町ふるさと歴史館
定 材料がなくなり次第終了となります
料 100円
申 不要
問 度会町教育委員会事務局
 TEL 0596-62-2422

鳥羽水族館

他 超レア!?世界No.1生きもの展

時 7月20日(土)~9月1日(日)
場 鳥羽水族館 企画展示室など
料 不要(入館料のみ必要)
 ※一部有料イベントあり
問 鳥羽水族館 TEL 0599-25-2555

公益財団法人伊勢文化会議所 五十鈴塾

講 怪談の発生

講 西山克さん(京都教育大学名誉教授)
時 7月30日(火)13:30~15:00
定 各30名
料 会員1,100円 一般1,600円

講 夏の星見と暦のはなし

講 野田学さん
(名古屋市科学館学芸課天文主幹)
時 8月6日(火)18:30~20:30
定 各30名
料 会員1,100円
一般1,600円(和菓子付き)

共通

場 伊勢市 五十鈴塾 右王舎
申 電話にて問合せ
(FAXで申込み後振込)
期 満席になり次第終了
問 公益財団法人 伊勢文化会議所
五十鈴塾
〒516-0026
伊勢市宇治蒲田1丁目5番3号
TEL 0596-20-8251
FAX 0596-20-8253

皇學館大学

講 皇學館大学 月例文化講座 年間テーマ:即位礼と大嘗祭の 歴史と文学

①近世の大嘗祭と朝儀復興
時 7月6日(土)14:00~
講 松本丘さん(文学部 教授)
②近現代における大嘗祭の要点と課題
時 9月14日(土)14:00~
講 新田均さん
(現代日本社会学部 教授)
③『日本書紀』にみる即位と大嘗祭
時 10月5日(土)14:00~
講 大島信生さん(文学部 教授)

共通

場 皇學館大学 2号館231教室
定 200名
料 無料
申 事前申込不要
問 皇學館大学 地域連携推進室
TEL 0596-22-8635

展 皇學館大学 佐川記念神道博物館 特別展「即位礼と大嘗祭」

前期展示
「即位の御儀-皇位継承のすがた-」
時 5月31日(金)~8月31日(土)
後期展示
「大嘗祭-今に伝わる古(いにしえ)の祭儀-」
時 10月1日(火)~12月21日(土)

共通

場 皇學館大学 佐川記念神道博物館
2階 第1・第2展示室
時 開館時間 平日9:30~16:30、土曜
日9:30~12:30 ※休館日につい
ては神道博物館HPにてご確認ください
料 無料
問 皇學館大学 佐川記念神道博物館
TEL 0596-22-6471

三重マジッククラブ

講 初めてのマジック教室

時 毎月第3土曜日 13:00~15:00
定 15名

講 初めての南京玉すだれ教室

時 毎月第4水曜日 18:00~19:00
定 10名

講 初めてののこぎり音楽教室

時 毎月第4水曜日 19:00~20:00
定 10名

共通

場 伊勢市生涯学習センターいせトピア
料 無料
申 電話にて
期 開催日の前日まで
問 三重マジッククラブ 大形弘さん
TEL 090-2574-6733



マコンデ美術館

展 マサイ族を描いた絵画展 (ろうけつ染め)

時 7月3日(水)~11月4日(月・祝)
9:00~17:00(入館は16:30まで)
場 マコンデ美術館
料 大人1,000円、高校生800円、
小中学生600円
問 マコンデ美術館
TEL 0596-42-1192
休館日 火曜日

鳥羽市立海の博物館

展 編み師203gow企画展 鳥羽の編んだ~SEAわ~るど

時 7月5日(金)~9月29日(日)
申 海の博物館 ギャラリー

展 クジラはアートだ!

時 7月13日(土)~11月17日(日)
申 海の博物館 特別展示室

共通

料 【入館料】大人 800円 学生400円
【開館時間】9:00~17:00
問 鳥羽市立海の博物館
TEL 0599-32-6006

東紀州エリア



三重県立熊野古道センター

展 世界遺産登録15周年記念企画展 「熊野古道伊勢路 ~くまのみちを歩いた人々」

時 7月6日(土)~9月1日(日)
場 熊野古道センター 企画展示室
料 入場無料

講 村林新吾講演会 「東紀州の食について考える」

時 8月11日(日)13:30~15:00
場 熊野古道センター交流棟 大ホール
定 200名(要申込・先着順)
料 無料
申 電話または熊野古道センター受付窓口にて
期 7月11日(木)~8月10日(土)

展 世界遺産登録15周年記念企画展 「フォトグラファー・杉本恭子写真展」

時 9月14日(土)~10月27日(日)
場 熊野古道センター 企画展示室
料 入場無料

共通

問 三重県立熊野古道センター
尾鷲市向井12-4
TEL 0597-25-2666



みえ生涯学習ネットワーク(みえネット)が 4月から新体制となり、部会ができました!

●みえ生涯学習ネットワーク(みえネット)の目的

「みえネット」は、県民一人ひとり、ボランティア、NPO、地域の諸団体、学校、企業、行政機関等が、それぞれの特性を活かした新たな繋がりを築き、主体的にその役割を果たすとともに、互いに学びあい成長しあえる環境を整備することにより、三重県における生涯学習の一層の振興を図ることを目的とします。

●みえネットの会員は正会員と登録会員で構成されています。

正会員とは …………… 会の活動を推進する会員

登録会員とは …………… 情報の収集、発信ができる会員

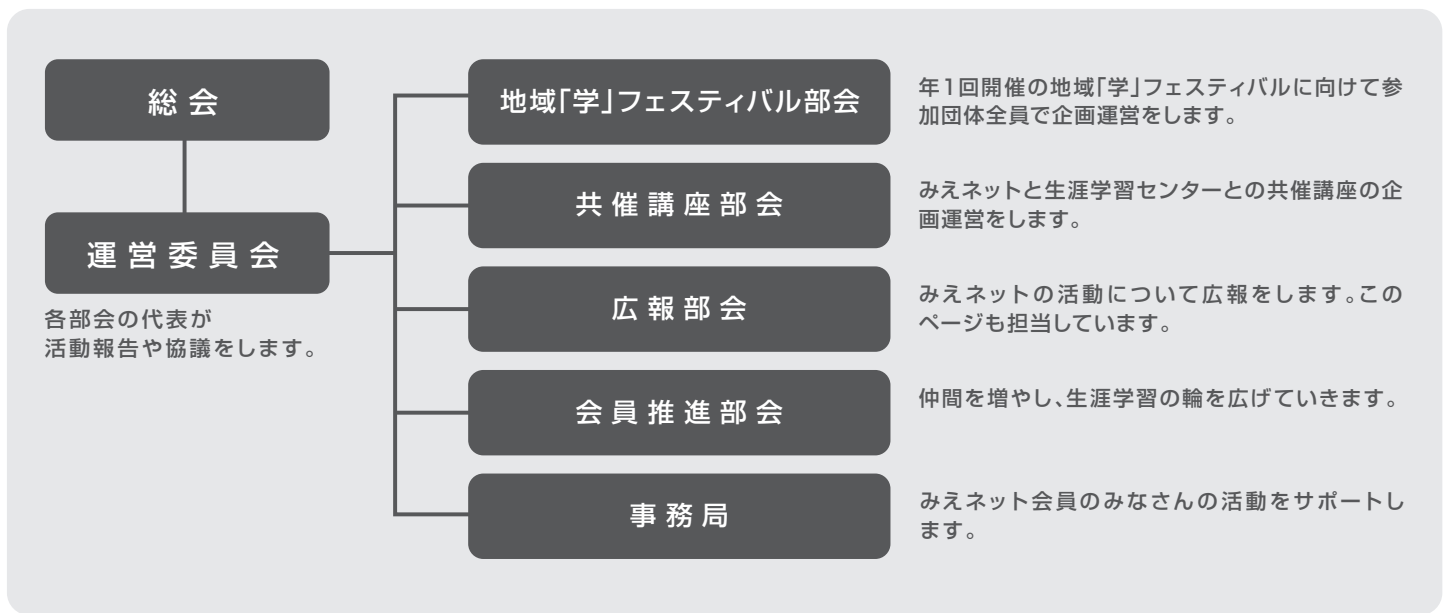

4月19日(金) 三重県生涯学習センター3階「みるシル」にて開催

総会風景(25団体・28名参加)

部会風景



イベント予告



●地域「学」フェスティバル

開催日:11月17日(日曜日)

場 所:三重県総合文化センター内

内 容:みえネット会員の各ブースから楽しい「学び」をお届けします。

●共催講座(年2回開催)

開催日:第1回 12月13日(金)

場 所:三重県生涯学習センター3階 みるシル

内 容:食の安全について(東海農政局)

※第2回目は開催日未定

このページはみえネット 広報部会が担当しました。

私たちは三重の生涯学習を支援しています!

三重県の生涯学習の振興を図るため、平成13年10月に設立されました。会員は生涯学習を推進している171団体(令和元年5月現在)です。

会員募集中

みえ生涯学習ネットワーク会員になると情報発信やネットワーク交流会に出展できます。詳しくは三重県生涯学習センターまでお問合せいただくか、ホームページをご覧ください。

会費
無料

あつまれ



三重の高等教育機関



三重県にある大学、短大、高専の県内でのイベント、活動をご紹介します！

時日時 場会場 定定員 料受講料・入場料・入館料・観覧料・参加費 対対象
 講講師・奏者・演者 集集合場所 申申込み方法 期申込期間・申込締切 内内容
 問申込・問合先

四日市大学

◆オープンキャンパス2019

時 6月23日(日)、7月13日(土)
8月4日(日)、8月24日(土)
9月28日(土)

場 四日市大学

料 無料

対 高校生及び保護者

申 事前申込制

※四日市大学受験生サイトまたは、お電話にてお申込みください。

内 大学説明、模擬授業、学食体験、在学生スピーチ、キャンパスツアー、個別相談など

問 四日市大学入試広報室

TEL 059-365-6711

URL

<https://smile.yokkaichi-u.ac.jp>

ユマニテク短期大学

◆オープンキャンパス2019

時 7月6日(土)、7月21日(日)、8月1日(木)
※いずれも10:40~14:30(受付10:00~)

9月28日(土) 10:40~15:00(受付10:00~)
※いずれもランチ付き

※7月21日、9月28日は無料送迎バスが出ます。詳細はホームページをご覧ください。

(個別相談会)

10月26日(土)、12月22日(日)、1月19日(日)、2月22日(土)

※いずれも13:00~15:00

場 ユマニテク短期大学

四日市市南浜田町4-21

料 無料

問 ユマニテク短期大学 入試広報課

TEL 059-356-8170

Eメール koho@jc-humanitec.ac.jp

URL

<http://www.jc-humanitec.ac.jp/oc/>

四日市看護医療大学

◆オープンキャンパス2019

時 7月20日(土)、8月5日(月)、
8月25日(日)

※時間、内容等詳細は受験生応援サイト (<https://y-nm-jukensei.jp/>) でご確認ください

場 四日市看護医療大学(四日市市萱生町1200)

※当日は、近鉄富田駅より大学行き無料バスを運行します

料 無料

申 受験生応援サイト

(<https://y-nm-jukensei.jp/>)またはTEL(059-340-0707)でお申込みください

内 学部・学科説明、模擬講義、入試相談、先輩と話そうコーナーなど

四日市看護医療大学 入試広報室

問 TEL 059-340-0707

FAX 059-361-1401

Eメール nyushi@y-nm.ac.jp

鈴鹿医療科学大学

◆2019年 鈴鹿医療科学大学夏のオープンキャンパス

時 7月20日(土)、8月9日(金)、
8月10日(土)

千代崎キャンパス/白子キャンパス

場 ※当日は近鉄白子駅より両キャンパス行無料バスを運行します

料 無料

申 事前申込不要

内 学科別プログラム・入試説明会・個別相談会・学食体験など

AO入試事前相談同時開催(予約制)

※オープンキャンパス詳細については、ホームページ

(<https://www.suzuka-u.ac.jp/>)をご覧ください

鈴鹿医療科学大学 入学課

問 TEL 059-383-9591

FAX 059-383-9666

Eメール nyushi@suzuka-u.ac.jp

鈴鹿大学・ 鈴鹿大学短期大学部

◆オープンキャンパス2019

時 6月9日(日)、7月13日(土)、8月4日(日)
※いずれも10:00~15:00

9月21日(土)10:00~12:00

場 鈴鹿大学・鈴鹿大学短期大学部

料 無料※当日は近鉄千里駅より無料バスを運行。ぜひご利用ください。

申 事前申込不要

内 模擬授業、キャンパスツアー、ランチ体験、学生広報部SUZUKA9企画、強化クラブ企画、サークル企画、なんでも相談、入試相談会など。

2020年度 総合型選抜エントリー申込書 受付 ※詳細はホームページをご覧ください

URL

<https://www.suzuka-iu.ac.jp/>

問 鈴鹿大学 入試広報キャリア課

TEL 0120-919-593

FAX 059-372-2827

Eメール

nyushi.u@m.suzuka-iu.ac.jp

鈴鹿工業高等専門学校

◆オープンカレッジ

時 9月7日(土)、9月8日(日)

場 鈴鹿工業高等専門学校

料 無料

申 鈴鹿高専HPから事前申込

期 開催日3日前まで

内 学校紹介、入試説明会、学科見学、模擬授業体験、受験相談、学寮見学、ロボット・エコカーなどの展示・デモなど

◆高専祭

時 11月9日(土)、11月10日(日)

場 鈴鹿工業高等専門学校

料 無料

内 ・学生による各種催し(申込不要)

・入試説明会と受験相談(HPから事前申込必要)

問 鈴鹿工業高等専門学校 学生課入試係

TEL 059-368-1739

Eメール nyushi@jim.suzuka-ct.ac.jp

URL <http://www.suzuka-ct.ac.jp>

放送大学三重学習センター

◆大学説明会・個別相談会

時 7月13日(土)、8月4日(日)
14:00~16:00

場 三重県総合文化センター内 生涯学習センター棟4階
放送大学三重学習センター 多目的教室

料 無料

対 一般

申 事前申込不要

※当日直接会場へお越しください

問 放送大学三重学習センター

TEL 059-233-1170

Eメール ouj@center-mie.or.jp

三重短期大学

◆オープンキャンパス

時 8月20日(火) 13:00~16:00

生活科学専攻、

8月21日(水) 13:00~16:00

食物栄養学専攻、

8月22日(木) 13:00~16:00

法経科

場 三重短期大学(津市一身田中野157)

料 無料

申 事前申込不要

問 三重短期大学 事務局

TEL 059-232-2341

FAX 059-232-9647

Eメール 232-2341@city.tsu.lg.jp

三重大学

◆2019年 三重大学オープンキャンパス

時 8月9日(金) 人文学部、生物資源学部

8月10日(土) 工学部

8月19日(月) 医学部医学科、医学部

看護学科

8月21日(水) 教育学部

申 事前申込制

詳細はホームページ「入試情報」をご覧ください。

内 学部学科紹介、体験授業、研究室見学、学生による先輩と語ろうブース、入試相談コーナー、保護者向け企画など

◆秋のミニ・オープンキャンパス

時 10月19日(土) 全学部

申 事前申込制

詳細は、ホームページ「入試情報」をご覧ください。

問 三重大学学務部入試チーム

TEL 059-321-9063

FAX 059-231-5382

URL <http://www.mie-u.ac.jp/exam/>

高田短期大学

◆オープンキャンパス2019

時 7月7日(日) 13:00~16:00

場 高田短期大学

内 高田短期大学および各学科・コースの紹介(子ども学科・キャリア育成学科 オフィスワークコース・介護福祉コース)、入試説明、体験授業、学内見学、個別相談などを行います

申 申込み等の詳細はホームページ(<http://www.takada-jc.ac.jp/>)をご覧ください

問 高田短期大学 入試広報課

TEL 059-232-2310

FAX 059-232-6317

Eメール nyushi@takada-jc.ac.jp

三重県立看護大学

◆みかんだいオープンキャンパス2019

時 7月27日(土)

開場 9:30(受付開始9:00)

場 三重県立看護大学(津市夢が丘一丁目1番地1)

料 無料 (津駅西口より無料送迎バス有)

対 高校生・受験生と保護者

申 本学ホームページ、TEL

期 6月上旬~7月中旬まで

(当日参加可)

内 模擬授業、個別相談、看護体験、学食体験など ※詳細はホームページをご覧ください

問 三重県立看護大学

事務局教務学生課

TEL 059-233-5669

FAX 059-233-5666

Eメール oc@mcn.ac.jp

URL <http://www.mcn.ac.jp>

鳥羽商船高等専門学校

◆オープンキャンパス

時 8月9日(金)、10日(土)

場 鳥羽商船高等専門学校

料 無料

申 ホームページから申込書をダウンロードし事前申込

期 6月上旬~7月19日(金)(予定)

内 学校説明、各学科紹介、体験乗船航海(約2時間)、操船シミュレータ、実験演習公開、個別相談会など

問 鳥羽商船高等専門学校 学生課 入試・支援係

TEL 0599-25-8404

Eメール

gakusei-nyushi@toba-cmt.ac.jp

URL

<http://www.toba-cmt.ac.jp>

近畿大学工業高等専門学校

◆オープンキャンパス

時 8月3日(土)、10月19日(土)・20日(日)(高専名張祭)

11月9日(土)、12月7日(土)(入試対策講座)

場 近畿大学工業高等専門学校キャンパス(名張市春日丘7番町1番地)

近鉄大阪線名張駅より「つつじが丘行き」バスで8分「近大高専前」下車

申 事前申込制(ホームページ・FAX)

◆学校説明会

時 7月27日(土)、10月26日(土)

場 四日市、津、伊賀、名張、奈良、和歌山、大阪、

【7/27のみ】橿原

【10/26のみ】滋賀、熊野、大和高田

申 事前申込制(ホームページ・FAX)

※詳細はホームページ

(<https://www.ktc.ac.jp/dept/nyushi/>)にてご確認ください。

問 近畿大学工業高等専門学校 入試部

TEL 0595-41-0111

FAX 0595-62-1320

皇學館大学

◆オープンキャンパス2019

時 7月13日(土) 13:00~16:00【学校見学&入試説明会】

7月14日(日) 10:30~15:30、8月8日(木) 10:30~16:00、10月26日(土) 10:30~15:30

場 皇學館大学

料 無料・事前予約不要(宇治山田駅から大学までシャトルバスあり)

内 学科別体験型プログラム、模擬講義、入試説明会、キャンパスツアー、学生寮見学、学生Café、学生生活体験談、学生生活展示などを実施

※内容は開催日によって異なります。詳細は本学ホームページをご覧ください

問 皇學館大学 学生支援部入試担当

TEL 0596-22-6316(直通)



知の広がり それは 希望への一歩

みえアカデミック セミナー2019



主催：三重県内高等教育機関・三重県生涯学習センター

ME CENTER FOR THE ARTS
三重県総合文化センター

会場 三重県文化会館 1階
レセプションルーム

開始 13:30 ~

受講無料

(事前申込制・先着順)

7/13

土

薬のはなし

三重県立看護大学
MIE PREFECTURAL COLLEGE OF NURSING

7/31

水

戦後三重の経済・産業小史

高田短期大学
TAKADA JUNIOR COLLEGE

7/18

木

フッ素化合物の化学：
フライパンから人工血液まで

放送大学
三重学習センター

8/1

木

江戸時代の皇位継承儀礼

皇學館大学

7/19

金

あれから8年と4か月、
私たちは忘れない

四日市大学

8/2

金

孫育てのすすめ
— 最新の保育事情と
祖父母の活躍の場 —

鈴鹿大学

7/20

土

三重の環境と国連持続可能な
開発目標 (SDGs)

三重大学
MIE UNIVERSITY

8/6

火

科学を楽しむ

ヨマニテク短期大学
HUMANITEL IONHIE COLLEGE

7/21

日

音楽と人間
— 音楽療法の現場を通して考える —

鈴鹿大学短期大学部

8/8

木

食生活と健康のお話し
— 目指せマイナス5歳!! —

SUZUKA UNIVERSITY OF MEDICAL SCIENCE
鈴鹿医療科学大学

7/27

土

古くて新しいセラミックス

バズワード(流行りのIT用語)の遡り解説
— 深層学習から過去へ —

鳥羽商船高等専門学校

8/16

金

新しい相続のしくみ

三重短期大学

7/28

日

最も身近な存在である
「水」を知ろう!!

近畿大学工業高等専門学校

8/17

土

筋肉のお話し

鈴鹿工業高等専門学校

7/30

火

家庭内での子どもの事故予防

四日市看護医療大学
Yokkaichi Nursing and Medical Care University

申込・問合せ先

ME CENTER FOR THE ARTS
三重県総合文化センター 三重県生涯学習センター

Tel. 059-233-1151 / Fax. 059-233-1155

E-mail. manabi-kouza@center-mie.or.jp



つながるっておもしろい!

モクモク手づくりファームの 未来への挑戦 —農から食を考える—



PRODUCED BY MOKUMOKU TEZUKURI FARM IGA-MIE

おいしさと安心の両立、「知る」「考える」ことを消費者とともに学び、感動を共感する事業をモットーにするモクモクの取り組みの裏話をお話します。モクモクのおいしいウインナーの試食も!

講師 まつお なおゆき
松尾 尚之さん
(モクモク手づくりファーム 代表取締役社長・ハム職人)

日時 9月10日(土) 13:30~15:00(受付13:00~)

会場 三重県生涯学習センター3階
まなびい場情報コーナー  (三重県総合文化センター内)

受講料 無料

申込方法 事前申込制・先着順



三重県視聴覚ライブラリー

三重県視聴覚ライブラリー おすすめ教材のご案内



三重県視聴覚ライブラリーでは県内の学校、団体、民間事業所などを対象に無料で視聴覚教材(ビデオ、DVD、16mmフィルム)やプロジェクター、スクリーン、スピーカーなどの映像機材の貸出しを行っています。

夏の平和学習や地域の映画上映会などに ピッタリの作品をご紹介します。

※注意:録画、録音など著作権に触れる場合、入場料を徴収する場合、営利目的、特定の政党または宗教の宣伝・広報活動にはご利用いただけません。

【平和学習おすすめ作品(DVD)】

a574 ヒロシマ・ナガサキ(87分)

d184 一つの花(13分)

【夏休み上映会におすすめ作品(DVD)】

d187 トムとジェリー08(60分)

d181 虹色ほたる〜永遠の夏休み〜(105分)

d177 からすのパンやさん・どろぼうがっこう(41分)

【他にもこんな作品があります!】

a655 深刻化する気象災害どう身を守る?どう備える?(25分)



三重県総合文化センター開館25周年記念事業



松本猛講演会

ぼくが 「ちひろ美術館」 (東京・安曇野) を作ったわけ

いわさきちひろが亡くなった1974年ころは絵本画家の作品はアートではなかった。ちひろをはじめとした絵本画家の絵の魅力と、世界初の「絵本美術館」設立秘話、「絵を見なくてもいい美術館」のコンセプトについて語る。



撮影:野間あきら

講師 まつもと たけし
松本 猛さん
(美術・絵本評論家、ちひろ美術館常任顧問)

【プロフィール】

松本 猛(まつもと たけし)さん 1951年いわさきちひろの長男として東京に生まれる。美術・絵本評論家、作家、横浜美術大学客員教授、ちひろ美術館常任顧問。1977年にちひろ美術館・東京、97年に安曇野ちひろ美術館を設立。同館館長、長野県信濃美術館、東山魁夷館館長、絵本学会会長を歴任。著書「いわさきちひろ 子どもへの愛に生きて」(講談社)「安曇野ちひろ美術館をつくったわけ」(新日本出版社)、絵本に「白い馬」(講談社)「ふくしまからきた子」(岩崎書店)など。

日時 9月14日(土) 13:30~15:00(受付12:45)

会場 三重県文化会館 小ホール (三重県総合文化センター内)

受講料 無料

申込方法 事前申込制・先着順



電話で
講座名、名前、電話番号をお知らせください。

郵送・FAXで
講座名、名前(フリガナ)、郵便番号、住所、電話番号をお知らせください。

ホームページから
<https://www.center-mie.or.jp/manabi/>
へアクセス

E-mailで
manabi-kouza@center-mie.or.jp
講座名、名前(フリガナ)、郵便番号、住所、電話番号をお知らせください。

**三重県生涯学習センター
窓口へ**

講座により申込方法が異なる場合がありますので、ご注意ください。

メールマガジン「まなびいメール・みえ」好評配信中!

<https://www.center-mie.or.jp/manabi/> お申込はホームページからおすすめの講座や季節の情報、視聴覚ライブラリーの教材情報などを毎月25日頃お届けします。

Twitter

@miemanabi



リアルタイムな情報を発信しています。
みなさまのフォローをお待ちしています。



三重県生涯学習センター3階(三重県総合文化センター内)
まなびい場情報コーナー「みるシル」では新鮮な
まなびの情報を取り揃えてお待ちしております。

私たちはまなびの種を蒔いています。三重県生涯学習センター

三重のまなび通信

「いきいき生涯&ゆうゆう学習合併号」



誰でも参加
できるよ!

2019年
8月・9月
6月下旬発行

M祭! 2019

M祭! 2019
キッズ・アート・フェスティバル

Mコレ! ミエ・リトル・コレクション ふしぎの国のランウェイ

衣装をつくり、M祭! 当日にファッションショーを行う3日間のワークショップです。みんなの「好き」をつめこんだ衣装、ステージをつくってまほうのような3日間を楽しもう!



日時 8月2日(金) 3日(土) 4日(日) 10:00~15:00

- ◆衣装づくり・発表の練習:
8月2日(金)、3日(土) 10:00~15:00
- ◆発表: 4日(日) 10:00~15:00

会場 三重県男女共同参画センター「フレンテみえ」
多目的ホール (三重県総合文化センター内)

ファシリテーター 皇學館大学教育学部のみなさん
第七劇場 鳴海 康平さん ほか

対象 小学生 定員30名 **参加費** 無料
※8/2~8/4の3日間参加できる人

申込方法 事前申込制・抽選     
※申し込みの際は、参加する児童のお名前、保護者のお名前・ご住所・電話番号をお伝えください。

申込期間 6月30日(日)~7月19日(金) 必着
※申込受付後、案内状を送付いたします。(7月20日以降に発送予定)



三重のまなび講演会2019

三重県総合文化センター開館25周年記念事業



太田雄貴講演会

「継続は力なり」



講師 おおた ゆうき
太田 雄貴さん
(国際フェンシング連盟 副会長・
公益社団法人 日本フェンシング協会会長)

2020年東京オリンピック・パラリンピックまであと1年。そして三重県では2021年に三重とこわか国体・三重とこわか大会を控えています。スポーツへの期待が大きく高まっているいま、革新的な取り組みで注目される日本フェンシング協会会長・太田雄貴さんをお招きし、オリンピック・パラリンピックに向けて私たちができることや、太田さんの思い描くこれからのスポーツ界のビジョンなどを語っていただきます。東京オリンピック招致に大きく貢献したスピーチが印象に残る講師のお話は必聴です!

日時 8月30日(金) 15:00~16:30(受付14:15~)

会場 三重県文化会館 中ホール(三重県総合文化センター内)

受講料 一般500円/学生無料(全席自由)
◆学生の方は当日学生証をご提示ください。
◆受講料は当日受付にてお支払いください。

申込方法 事前申込制・先着順     

託児 あり(完全予約制・先着順)

対象:生後3カ月から就学前まで 料金:1,000円/1名(定員20名程度)
申込締切:8/16(金) 申込方法:三重県生涯学習センターに電話でお申し込みください。

手話通訳 あり

ナイトみるシル講座

郷土のおばけを知らナイト!

~三重の名所のうらばなし~

三重県内の名所まつわる民話を聞きながら、地域伝承のウラに隠された意味をひも解いてみましょう。子どもからお父さん・お母さん、おじいちゃん・おばあちゃんまで皆で学べる夜間講座です!



日時 8月9日(金) 18:30~20:00(受付18:00~)

会場 三重県生涯学習センター3階
まなびの場情報コーナー みるシル (三重県総合文化センター内)

講師 えむら ひろゆき
榎村 寛之さん (斎宮歴史博物館) ほか

受講料 無料

申込方法 事前申込制・先着順     



三重県生涯学習センター

〒514-0061 三重県津市一身田上津部田1234 **三重県学習** 

TEL 059-233-1151 FAX 059-233-1155

■開館時間 9:00~19:00
■休館日 毎週月曜日(月曜日が祝日の場合はその翌平日)・年末年始(12月29日~1月3日)

●申込は原則先着順で受付ます。満席になり次第締切ります。●講座内容・日時は、講師の都合などにより予告なく変更されることがありますので、ご了承ください。●申込後の受講ハガキは、原則送付いたしません。

申込先



交通のご案内

- 電車** 津駅下車/近鉄名古屋線、JR紀勢本線 伊勢鉄道
- バス** 津駅西口から 三重交通路線バスで5分
- 自家用車** 伊勢自動車道芸能インターから約15分/津インターから約10分

催しが多く開催される日は大変混み合いますので、できるかぎり公共交通機関をご利用ください。